

RHODESIAN RIDGEBACK CLUB SCHWEIZ CLUBAUSSTELLUNG 2016

MIT VERGABE DER CAC'S, DES JUGEND- UND
DES VETERANEN-CAC'S DER SKG SOWIE
WEITEREN SPEZIALPREISEN DES CLUB'S



SONNTAG, 28. AUGUST 2016
REITPLATZ SCHÜTZENMATTE
CH-5600 LENZBURG

EINLADUNG

LIEBE CLUBMITGLIEDER, LIEBE AUSSTELLERINNEN

IM NAMEN DES RHODESIAN RIDGEBACK CLUB SCHWEIZ FREUE ICH MICH, SIE ZU UNSERER DIESJÄHRIGEN CLUBAUSSTELLUNG EINLADEN ZU DÜRFEN.

DA DAS ZEITFENSTER INNERHALB DER IHA/NHA AARAU FÜR DIE DURCHFÜHRUNG UNSERER CLUBAUSSTELLUNG NICHT AUSREICHEND WAR, MUSSTEN WIR AUF EINE ALTERNATIVE AUSWEICHEN. WIR FREUEN UNS, DASS WIR IN DIESEM JAHR ZU GAST BEIM REITVEREIN LENZBURG SEIN DÜRFEN, DER UNS SEINE INFRASTRUKTUR ZUR VERFÜGUNG STELLT. JE NACH WETTER FINDET DIE AUSSTELLUNG ENTWEDER IN- ODER OUTDOOR STATT. AUCH FÜR DIE VERPFLEGUNG WIRD EIN TEAM IM EINSATZ SEIN.

EINE TEILNAHME LOHNT SICH AUCH IN DIESEM JAHR UND WIR DANKEN IHNEN, DASS SIE SICH FÜR UNSERE CLUBAUSSTELLUNG ENTSCHEIDEN.

FREUEN SIE SICH MIT UNS AUF EINE SPANNENDE VERANSTALTUNG UND DEN VERSIERTEN RICHTER, HERR BURKHARD SEIBEL AUS DEUTSCHLAND.

WIR HEISSEN SIE AN UNSERER CLUBAUSSTELLUNG WILLKOMMEN. SIE SIND UNS WICHTIG.

JÜRIG FLURI, PRÄSIDENT RRCS

PROGRAMM

AB 08.00 UHR	EINLASS DER HUNDE - KONTROLLE IMPFAUSWEIS MUSS VORGEWIESEN WERDEN
09.30 UHR	RICHTERSITZUNG
10.00 UHR	BEGINN DES RICHTENS MIT SPEZIALRICHTER BURKHARD SEIBEL (DE) VERGABE DER CAC'S, WAHL DES BOB UND BOS - WELPENSIEGER - JÜNGSTENSIEGER - JUGENDSIEGER - VETERANENSIEGER
CA. 13.00 - 14.00 UHR	PAUSE
AB 14.00 UHR	VERGABE DER SPEZIALAUSZEICHNUNGEN DES CLUB'S: - BESTER RÜDE AUS SCHWEIZER ZUCHT - BESTE HÜNDIN AUS SCHWEIZER ZUCHT - BESTE ZUCHTGRUPPE - BESTES PAAR - ÄLTESTER HUND DER AUSSTELLUNG
15.00 UHR	ABGABE DER PREISE
CA. 15.30 UHR	ENDE DER AUSSTELLUNG

JEDER TEILNEHMER ERHÄLT EIN ERINNERUNGSGESCHENK

 **ES IST NICHT GESTATTET, DAS AUSSTELLUNGSGELÄNDE VOR DEM OFFIZIELLEN ENDE DER VERANSTALTUNG ZU VERLASSEN!**

UNSER RICHTER BURKHARD SEIBEL (DE)



IM JAHR 1973 BEGANN MEIN, BESSER GESAGT, UNSER HUNDELEBEN MIT DEM BASSET HOUND RÜDEN PATRICK, NACH DEM DANN AUCH UNSER ZWINGER „ST. PATRICKS“ BENANNT WURDE. UNSER BLOODHOUND „CH. LEAR OF SWITZERLAND“ WAR ZU SEINER ZEIT EINER DER ERFOLGREICHSTEN BLOODHOUNDS EUROPAS. GERADE BEIM BASSET HOUND WAR ES DANN UNSER BESTREBEN, HUNDE ZU ZÜCHTEN, DIE AUCH DIE IHNEN EIGENEN AUFGABEN IM JAGDLICHEN BEREICH ZU ÜBERNEHMEN IN DER LAGE WAREN. ES FOLGTE JA DIE ZEIT, IN DER DER BASSET HOUND Z.T. SEHR ÜBERTYPISIERT GEZÜCHTET WURDE. DIESEM TREND HABEN WIR UNS AKTIV ENTGEGENGESTELLT. BLOODHOUND UND BASSET HOUND WAREN DENN AUCH MEINE ERSTEN RASSEN ALS ZUCHTRICHTER. PRIVAT KAM DANN NOCH EINE RASSE DAZU, DIE MEINE FRAU BARBARA UND MICH

GLEICHERMAßEN BEGEISTERT: DER IRISH GLEN OF IMAAL TERRIER. DEN WEITEREN VERLAUF MEINER HUNDLICHEN ENTWICKLUNG KANN MAN AUS DER UNTEN ANGEGEBENEN KURZDARSTELLUNG ENTNEMEN.

HUNDERASSEN UND HUNDEHALTUNG:

SEIT 1973 BASSET HOUND, BLOODHOUND, SPÄTER IRISH GLEN OF IMAAL TERRIER,

RICHTERAMT:

- GRUPPE VI UND VII

SPEZIALZUCHTRICHTER FÜR DIE RASSEN:

- AFFENPINSCHER
- ZWERGPINSCHER
- DEUTSCHER PINSCHER

UNSER RICHTER BURKHARD SEIBEL (DE)

- ZWERGSCHNAUZER
- SCHNAUZER
- RIESENSCHNAUZER
- RHODESIAN RIDGEBACK
- DALMATINER
- FILA BRASILEIRO
- BASSET HOUND
- BLOODHOUND

VEREINS- UND VERBANDSTÄTIGKEIT:

- IN DEN 70 UND 80ZIGER JAHREN GESCHÄFTSFÜHRER DES ST. HUBERT BLOODHOUNDCLUB V.D. E.V.
- 1. VORSITZENDER DES BASSET HOUND CLUB V.D.E.V. SEIT 1992, VORHER ACHT JAHRE VORSTANDSMITGLIED IN VERSCHIEDENEN AUFGABENBEREICHEN.
- 12 JAHRE MITGLIED DER FCI LAUFHUNDEKOMMISSION.
- OBMANN FÜR ÖFFENTLICHKEITSARBEIT IM VDH.
- RECHNUNGSPRÜFER IM VDH.
- 3.VORSITZENDER PINSCHER UND SCHNAUZERKLUB UND DORT ZUSTÄNDIG UNTER ANDEREM FÜR UNSERE "PuS" (MONATLICH ERSCHEINENDE VEREINSZEITUNG DES PSK, AUFLAGENSTÄRKE 6500).

ANMELDUNG

LETZTER MELDESCHLUSS **12. AUGUST 2016** (DATUM POSTSTEMPEL A-POST)

AUSKUNFT/ANMELDUNG BRIGITTE MOESCHLI / ROUTE DE GEAIS 37 /
CH-2807 PLEIGNE / TELEFON +41 79 692 81 49
E-MAIL: PREPOUSSIN@ICLOUD.COM
HOMEPAGE: WWW.RRCS.CH

MELDEGEBÜHREN CHF 55.- / € 50.- FÜR DEN ERSTEN HUND
CHF 45.- / € 40.- FÜR JEDEN WEITEREN HUND
CHF 35.- / € 30.- WELPEN- UND VETERANENKLASSE

MELDESCHHEIN 📄 **1 MELDESCHHEIN PRO HUND!**

ES KÖNNEN NUR VOLLSTÄNDIGE MELDEUNTERLAGEN
BEARBEITET WERDEN, D.H.:

- MELDESCHHEIN VOLLSTÄNDIG AUSGEFÜLLT
- QUITTUNG ÜBER BEZAHLTE MELDEGEBÜHREN
- KOPIE AHNENTAFEL
- FÜR CHAMPIONKLASSE: KOPIE/N CHAMPIONAUSWEIS/E

ÜBERWEISUNG DER MELDEGEBÜHREN AN:

POSTFINANCE AG / 3030 BERN / BIC/SWIFT-CODE: POFICHBEXXX /
IBAN CH29 0900 0000 3404 0046 3

Z. G. RHODESIAN RIDGEBACK CLUB SCHWEIZ / LÄTTENSTRASSE 2 / 5332 REKINGEN

ZUR INFORMATION

AUSSTELLUNGSREGLEMENT (AR)

DIE AUSSTELLUNG WIRD NACH DEM AR DER SKG DURCHGEFÜHRT. DIESES KANN IM INTERNET UNTER WWW.SK.G.CH HERUNTERGELADEN WERDEN. MIT DER EINSENDUNG DES UNTERZEICHNETEN MELDESCHENS VERPFLICHTET SICH DER AUSSTELLER ZUR BEZAHLUNG DES MELDEGELDES UND AKZEPTIERT DAS AUSSTELLUNGSREGLEMENT.

CAC UND RCAC

WERDEN NACH DEN VORSCHRIFTEN DER SKG VERGEBEN.

AUSSTELLER AUS DER SCHWEIZ

DAS TOLLWUTSCHUTZIMPFUNGSOBLIGATORIUM WURDE AUFGEHOBEN. WIR EMPFEHLEN JEDOCH TROTZDEM, IHREN HUND GEGEN TOLLWUT, STAUPE, HEPATITIS, PARVOVIROSE, LEPTOSPIROSE UND ZWINGERHUSTEN IMPFEN ZU LASSEN.

AUSSTELLER AUS DEM AUSLAND

BEACHTEN SIE DIE EINREISEBESTIMMUNGEN IN DIE SCHWEIZ. DAS TIERÄRZTLICHE TOLLWUT-IMPFZEUGNIS IST AN DER GRENZE UNBEDINGT ERFORDERLICH. DIE IMPFUNG MUSS MINDESTENS 30 TAGE VOR GRENZÜBERTRITT ERFOLGT UND MUSS GEMÄSS HERSTELLERANGABEN GÜLTIG SEIN.

AUSSTELLER, DIE DIESE BESTIMMUNGEN NICHT BEACHTEN, WERDEN OHNE RÜCKERSTATTUNG DES MELDEGELDES ZURÜCKGEWIESEN.

VERSICHERUNG

DIE AUSSTELLUNGSLEITUNG VERSICHERT DIE AUSGESTELLTEN HUNDE GEGEN SCHÄDIGUNG (FEUER ODER EXPLOSION) BIS ZU EINEM HÖCHSTBETRAG VON CHF 2'000.- PRO HUND. SIE ÜBERNIMMT KEINERLEI HAFTUNG FÜR SCHÄDEN ODER VERLUSTE (DIEBSTAHL, ENTLAUFEN, VERLETZUNGEN ETC.).

KLASSENEINTEILUNG

IN WELCHER KLASSE STARTET MEIN HUND?

WELPENKLASSE	3 - 6 MONATE
JÜNGSTENKLASSE	6 - 9 MONATE
JUGENDKLASSE	9 - 18 MONATE
ZWISCHENKLASSE	15 - 24 MONATE
OFFENE KLASSE	AB 15 MONATEN
CHAMPIONKLASSE	AB 15 MONATEN
VETERANENKLASSE	NUR FÜR HUNDE, WELCHE AM TAG DER AUSSTELLUNG DAS ACHTE LEBENSJAHR VOLLENDET HABEN.
AUSSER KONKURRENZ	HORS CONCOURS-HUNDE WERDEN BEWERTET, JEDOCH NICHT PLATZIERT.

ZUCHTGRUPPENWETTBEWERB

ZUCHTGRUPPEN BESTEHEN AUS MINDESTENS DREI HUNDEN EINES ZÜCHTERS AUS EIGENER ZUCHT (GLEICHE RASSE, GLEICHER ZUCHTNAME), UNGEACHTET, OB SICH DIE HUNDE IN SEINEM BESITZ BEFINDEN ODER NICHT.

DIE HUNDE MÜSSEN GLEICHZEITIG IM AUSSTELLUNGSKATALOG EINGETRAGEN SEIN.

DIE ANMELDUNG KANN AUCH AM AUSSTELLUNGSTAG BIS SPÄTESTENS 11 UHR BEIM RINGSEKRETARIAT ERFOLGEN. ES WIRD KEINE ZUSÄTZLICHE MELDEGEBÜHR ERHOBEN.

PAARKONKURRENZ

EINE PAARKLASSE BESTEHT AUS EINEM RÜDEN UND EINER HÜNDIN, DIE IM BESITZ DES GLEICHEN EIGENTÜMERS SEIN MÜSSEN.

DIE HUNDE MÜSSEN GLEICHZEITIG IM AUSSTELLUNGSKATALOG EINGETRAGEN SEIN.

DIE ANMELDUNG KANN AUCH AM AUSSTELLUNGSTAG BIS SPÄTESTENS 11 UHR BEIM RINGSEKRETARIAT ERFOLGEN. ES WIRD KEINE ZUSÄTZLICHE MELDEGEBÜHR ERHOBEN.

MELDESCHHEIN

EIGENTÜMER / PROPRIÉTAIRE / OWNER :

NAME / NOM / NAME: _____

VORNAME / PRÉNOM / FIRST NAME: _____

STRASSE / RUE / STREET: _____

LAND / PAYS / COUNTRY: _____ PLZ / NPL / PC: _____

WOHNORT / DOMICILE / CITY: _____

TELEFON / TÉLÉPHONE / PHONE: _____

E-MAIL: _____

ANMELDUNGSBETRAG ZU BEZAHLEN/MONTANT DE L'INSCRIPTION À VERSER/ENTRY FEE TO PAY

PostFinance AG / 3030 BERN / BIC/SWIFT-CODE: POFICHBEXXX

IBAN CH29 0900 0000 3404 0046 3

Z. G. RHODESIAN RIDGEBACK CLUB SCHWEIZ / LÄTTENSTRASSE 2 / 5332 REKINGEN

AUSKUNFT/ANMELDUNG

BRIGITTE MOESCHLI / ROUTE DE GEAIS 37 / CH-2807 PLEIGNE

TELEFON +41 79 692 81 49 / E-MAIL: PREPOUSSIN@ICLOUD.COM

MELDEGEBÜHREN

CHF 55.- / € 50.-

FÜR DEN ERSTEN HUND

CHF 45.- / € 40.-

FÜR JEDEN WEITEREN HUND

CHF 35.- / € 30.-

WELPEN- UND VETERANENKLASSE

ORT UND DATUM / LIEU ET DATE / PLACE AND DATE: _____

UNTERSCHRIFT / SIGNATURE / SIGNATURE: _____

MIT DER UNTERZEICHNUNG DES MELDESCHHEINES VERPFLICHTET SICH DER AUSSTELLER ZUR BEZAHLUNG DES STARTGELDES. ER ERKLÄRT, DIE BESTIMMUNGEN DES AUSSTELLUNGSREGLEMENTES DER SKG ZU BEFOLGEN UND DAS GELÄNDE NICHT VOR DEM AUSSTELLUNGSSCHLUSS ZU VERLASSEN.

PAR SA SIGNATURE, L'EXPOSANT S'ENGAGE À PAYER LE MONTANT DE L'INSCRIPTION. À OBSERVER LE RÉGLEMENT DES EXPOSITIONS DE LA SCS ET DE NE PAS QUITTER LES LIEUX AVANT LA FIN DE L'EXPOSITION.

BY HIS SIGNATURE FEE, THE EXHIBITOR IS READY TO PAY THE ENTRY FEE. TO RESPECT THE SHOW REGULATIONS FROM SKC AND WILL NOT LEAVE THE PLACE BEFORE THE END OF THE EXHIBITION.



MELDESCHHEIN

LETZTER MELDESCHLUSS: 12. AUGUST 2016 (DATUM POSTSTEMPEL A-POST)

- WELPENKLASSE / CLASSE BÉBÉ / BABY CLASS (3 - 6 Mt)
- JÜNGSTENKLASSE / CLASSE TRÈS JEUNE / PUPPY-CLASS (6 - 9 Mt)
- JUGENDKLASSE / CLASSE JEUNES / YOUTH CLASS (9 - 18 Mt)
- ZWISCHENKLASSE / CLASSE INTERMÉDIAIRE / INTERMEDIATE CLASS (15 - 24 Mt)
- OFFENE KLASSE / CLASSE OUVERTE / OPEN CLASS (AB 15 Mt)
- CHAMPIONKLASSE / CLASSE CHAMPION / CHAMPION CLASS (AB 15 Mt)
- VETERANENKLASSE / CLASSE VÉTÉRANS / VETERANEN CLASS (AB 8 JAHREN)
- AUSSER KONKURRENZ / HORS CONCOURS / NOT FOR COMPETITION
- ZUCHTGRUPPEN / CONCOURS DE GROUPE D'ÉLEVAGE / BREEDERS GROUP
- PAARKLASSEN / CONCOURS DE CLASSE DE COUPLES / COUPLE CLASS

RÜDE / MÂLE / DOG HÜNDIN / FEMELLE / BITCH

NAME DES HUNDES / NOM DU CHIEN / NAME OF DOG:

STAMMBUCH-NR. / NO DU LIVRE D'ORIGINE / REGISTER NO:

WURFDATUM / NÉ LE / DATE OF BIRTH:

VATER DES GEMELDETEN HUNDES / PÈRE DU CHIEN / SIRE:

MUTTER DES GEMELDETEN HUNDES / MÈRE DU CHIEN / DAM:

ZÜCHTER, WOHNORT / ELEVEUR, DOMICILE / BREEDER, CITY:

RHODESIAN RIDGEBACK CLUB SCHWEIZ

SEKTION DER SKG

GEGRÜNDET 1980

FÜR ALLE AUSKÜNFTE RUND UM DIE HUNDERASSE „RHODESIAN RIDGEBACK“ STEHEN IHNEN DIE VORSTANDSMITGLIEDER DES RHODESIAN RIDGEBACK CLUB SCHWEIZ (RRCS) GERNE ZUR VERFÜGUNG:

PRÄSIDENT	JÜRIG FLURI / LÄTTENSTRASSE 2 / 5332 REKINGEN TELEFON +41 79 295 97 60
AUSSTELLUNGEN/ VIZEPRÄSIDENTIN	BRIGITTE MOESCHLI / ROUTE DE GEAIS 37 / 2807 PLEIGNE TELEFON +41 79 692 81 49
KASSIERIN	RAFFAELA KÜPFER / STEINEGGERHOF 1 / 8855 WANGEN TELEFON +41 79 581 34 17
WELPENVERMITTLUNG ZUCHTWARTIN	YVONNE SCHÖNHOLZER / ROSENAUSTR. 12 / 8406 WINTERTHUR TELEFON +41 79 632 08 14
AKTUARIN	KATHARINA CAFOUREK / ALLMEND / 3617 FAHRNI TELEFON + 41 79 457 40 04
PR + MEDIEN WEBMASTER	ISABEL JEANRICHARD / ZELGLISTRASSE 49 / 5600 LENZBURG TELEFON +41 62 891 65 49

WEGBESCHREIBUNG UND HOTELS

WEGBESCHREIBUNG:

DIE AUSSTELLUNG DES RHODESIAN RIDGEBACK CLUB SCHWEIZ FINDET DIESES JAHR AUF DEM GELÄNDE DES REITVEREINS LENZBURG IN LENZBURG STATT:

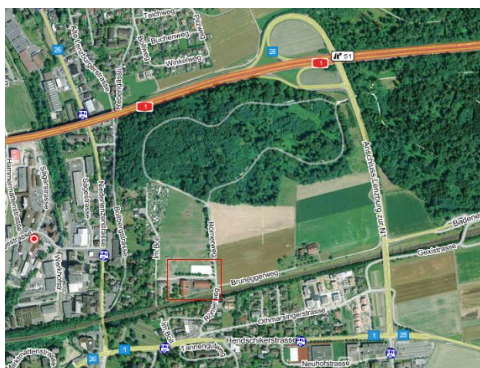

ANFAHRT:

- VERLASSEN SIE DIE AUTOBAHN AN DER ANSCHLUSSSTELLE LENZBURG.
- BEI DER NÄCHSTEN AMPEL BIEGEN SIE NACH RECHTS AB.
- NACH ETWA 500 M BIEGEN SIE NACH RECHTS IN RICHTUNG "MEHRZWECKHALLE" AB.
- FOLGEN SIE DER SCHMALEN STRASSE ÜBER DIE EISENBAHNBRÜCKE.

EINGABE NAVIGATIONSSYSTEME:
"RÖMERWEG 5, 5600 LENZBURG"

HOTELS

HOTELS IN UND UM LENZBURG FINDEN SIE UNTER WWW.BOOKING.COM ODER WWW.DE.HOTELS.COM.